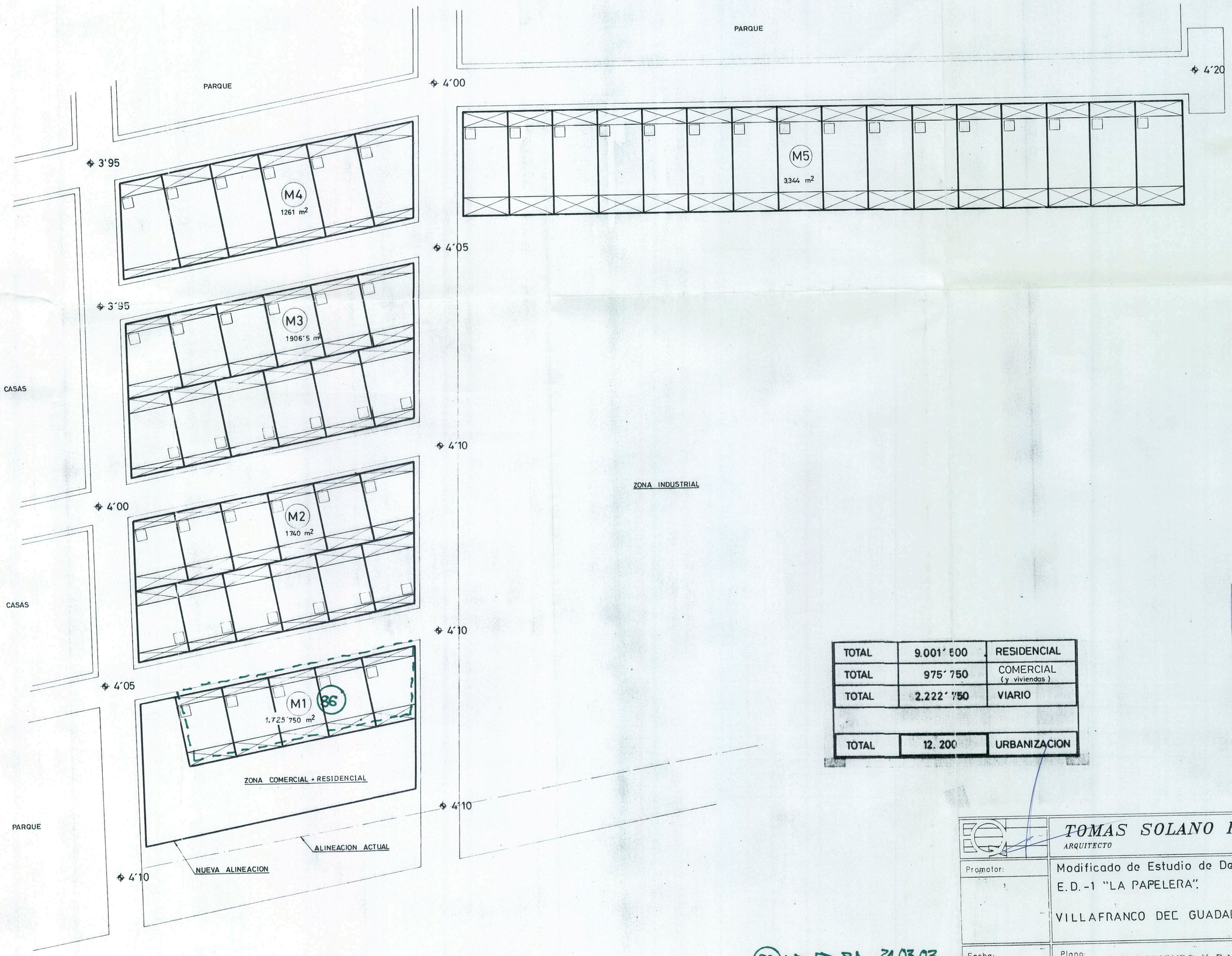

TOTAL	9.001'500	RESIDENCIAL
TOTAL	975'750	COMERCIAL (y viviendas)
TOTAL	2.222'750	VIARIO
TOTAL	12.200	URBANIZACION

COLEGIO OFICIAL DE ARQUITECTOS ANDALUCIA OCCIDENTAL
DEMARCACION DE SEVILLA
13 ABR. 1993
VISADO
A LOS EFECTOS REGLAMENTARIOS
DOCUMENTO DE PLANEAMIENTO
(SIN CONTROL URBANISTICO SEGUN ARTS. 228.3 Y 179.1 DE LA LEY DEL SUELO)
3639/86 Nº 2

86 MOD. ED P.A. 21.03.03

TOMAS SOLANO FRANCO
ARQUITECTO

Promotor:	Modificado de Estudio de Detalle. E.D.-1 "LA PAPELERA". VILLAFRANCO DEL GUADALQUIVIR	Escala:
		Ref. ED-468
Fecha: 25/03/93	Plano: ALINEACIONES Y RASANTES	Hoja: 3